

# Nitelikli Elektronik Sertifika(E-İmza) Yenileme İşlemleri

(Bu işlemi E-İmza kullanım süresi 90 günden az olanlar yapacaktır.)

1. Kocaeli İl Millî Eğitim Müdürlüğü olarak 23.01.2017 tarihinde Doküman Yönetim



**KAMU SERTİFİKASYON MERKEZİ**  
Elektronik Sertifika Hizmetleri ve E-İmza Çözümleri

Sayın [REDACTED]

Bu ileti, KOCAELİ MİLLÎ EĞİTİM MÜDÜRLÜĞÜ tarafından sağlanan, seri numarasının son üç hanesi 513 olan Nitelikli Elektronik Sertifikanızın 22.12.2019 tarihinde geçerlilik süresinin dolacağını hatırlatmak amacıyla gönderilmiştir.

Eğer sertifikanızın yenilenmesini talep ediyorsanız sipariş işlemleri için kurum E-İmza sorumlunuz ile irtibata geçebilirsiniz. (Kurum E-İmza sorumlunuzu öğrenmek için [444 55 76](tel:444 55 76) Çağrı Merkezimiz ile iletişime geçebilirsiniz.)

E-İmza sorumlunuz tarafından sipariş açılma işleminin tamamlandıysa, Nitelikli Elektronik Sertifika kullanımına devam edebilmek için sertifika geçerlilik süresi dolmadan önce yeni sertifika üretimi için başvuru formunu doldurmanız gerekmektedir.

Kamu SM sistemlerinde bir defaya mahsus E-İmzanız ile onay vererek de, bundan sonraki taleplerinizde imzalı başvuru yapmaya gerek kalmadan, Nitelikli Elektronik Sertifikanızı (NES) hızlıca temin edebilirsiniz. E-onay vermek için <https://nesbirsysel.kamusm.gov.tr> sayfasını ziyaret edebilirsiniz. E-onay yardım dokümanı için [ELEKTRONİK ONAY VERME TALİMATI](#) linkine tıklayınız.

**Uyarı1:** E-onay işlemi tamamlanmadı ise, sertifika geçerlilik süreniz dolduktan sonra E-onaylı veya elektronik imzalı form doldurma işlemi gerçekleştirilemeyeceksiniz.

**Uyarı2:** Yeni üretilmiş sertifikanız eski sertifikanızın süresi bittiğinde geçerli olacaktır. Eski sertifikanız süre bitimine kadar kullanılmalıdır. Elinizdeki sertifikanın süresi dolduktan sonra PIN alma işlemlerini tamamlayarak yeni sertifikanızı kullanmaya başlayabilirsiniz.

Yenileme başvurusu işlemlerinizi daha önce gerçekleştirdiyse, bu e-postayı dikkate almayınız.

**Saygılarımızla.**  
**Kamu SM<sup>®</sup>, Kamu Sertifikasyon Merkezi**

Bu e-posta ile ilgili olarak soru, görüş ve önerileriniz için aşağıdaki iletişim bilgilerinizi kullanarak Kamu SM Çağrı Merkezi ile irtibata geçiniz.

Tel: [444 5 576](tel:444 5 576) E-posta: [bilgi@kamusm.gov.tr](mailto:bilgi@kamusm.gov.tr) Web: [www.kamusm.gov.tr](http://www.kamusm.gov.tr)

Sistemine(DYS) geçiş yapmıştık. Bilindiği üzere DYS'de evrak imzalayabilmek için E-İmza gerekmektedir. E-İmza kişiye özel üretilmekte olup 3 yıllık kullanım süresi mevcuttur. Mail adresinize yandaki gibi bir bilgilendirme gelirse E-İmzanızın kullanım süresinin bitmesine 3 ay kalmış demektir. Bu aşamada E-İmzanızın simkartının değiştirilmesi gerekmektedir. (Kart Okuyucu değiştirilmeyecektir.) Bu işlemin nasıl yapılacağı aşağıda anlatılmıştır.

2. İşlemlere başlamadan önce Java konusunda hata almamanız için şu ayarın yapılması gerekmektedir.

Denetim Masasına girip arama kısmına java yazıp



Java (32 bit)

Java Ayarlarına girmemiz gerekmektedir.

Java Control Panel

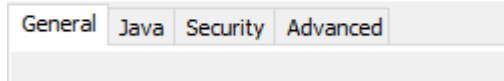

Security sekmesine geçip

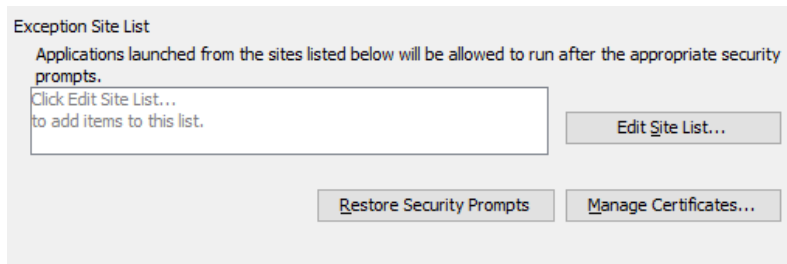

Edit Site List... kısmına tıklayıp

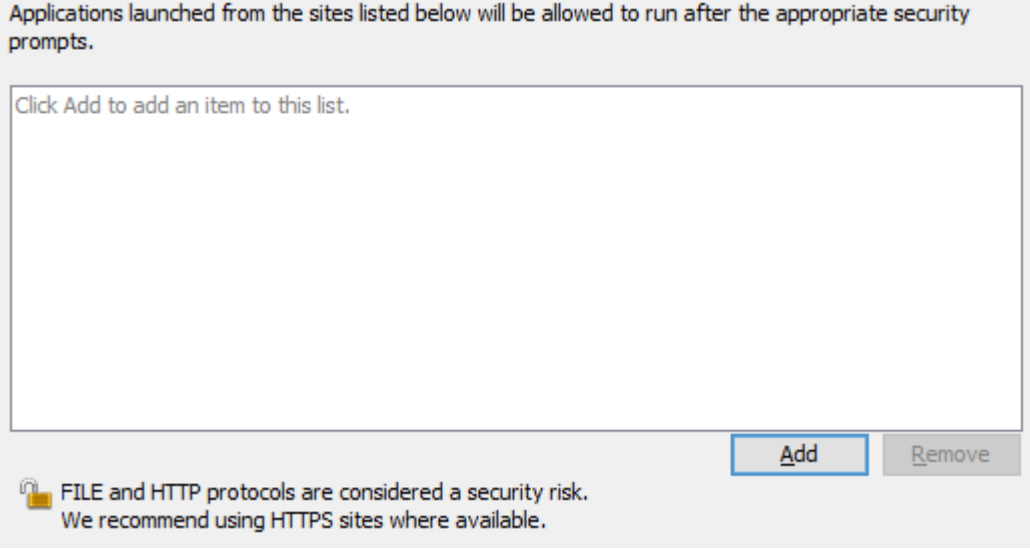

Add butonuna basip



İlgili alana

<https://portal.kamusm.gov.tr/bp/eimzaligonder.go>

adresini yazıp Add butonuna basip kaydetmemiz gerekmektedir.

3. İnternet Explorer tarayıcısından <http://meb.gov.tr/eimza> adresinden giriş yapılır ve ekranda yer alan "E-İmza Başvurusu" 'na tıklanır.

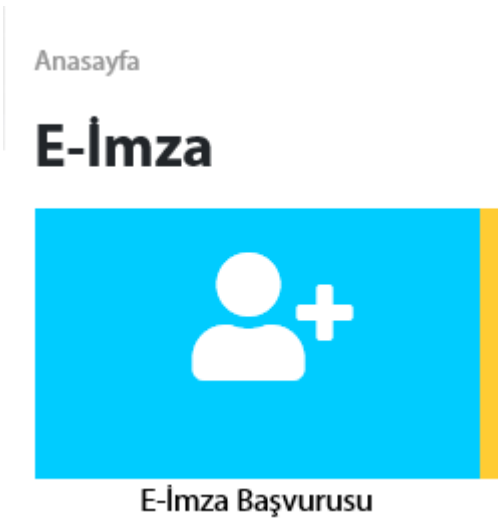

4. Karşımıza çıkan ekrandan Kişisel bilgilerimizi girerek sisteme giriş yapılır. (Üzerinde yöneticilik ve memur vasfı olmayanlar bu ekranda başvuruları kısıtlanmıştır.)

#### Milli Eğitim Bakanlığı E-İmza Başvuru Portalı Kullanıcı Girişi

1. Aşağıdaki alana **T.C. Kimlik Numaranızı** ve sicil numaranızı yazarak "Giriş" butonuna basınız.
2. T.C. Kimlik Numarasını bilmeyenler [buradan](#) kimlik numarasını öğrenebilirler.
3. Başvuru formunu doldurma esnasında sorularınız için [bilgi@kamusm.gov.tr](mailto:bilgi@kamusm.gov.tr) adresine mail atabilir ya da **444 5 576** numaralı telefonumuzdan Çağrı Merkezimizle irtibata geçebilirsiniz.



5. Başvuru ekranına geldikten sonra başvuru bilgileri kısmından  
Başvuru Nedeni → Yenileme  
Kart okuyucu Tipi → İstenmedi olarak pasif gelecek  
Süre → 3 yıl olarak sabit kalacak

#### Başvuru Formu

Aşağıda yazılı bütün bilgilerin doğru olduğunu, aksi halde doğacak bütün zararlardan sorumlu olduğumu beyan ederim. Bu formdaki bilgilere göre şahsıma bir nitelikli elektronik sertifika hazırlanmasını talep ederim.

* Başvuru Bilgileri	
Başvuru Nedeni	▶ Seçiniz (*) <small>Daha önceden sertifika almış olduğunuz için lütfen başvuru sebebini seçiniz.</small>
Kart Okuyucu Tipi	▶ İstenmedi (*)
Sertifika Süresi	▶ 3 Yıl (*)

Alt taraftaki diğer kişisel bilgiler doldurulacak

* Kişisel Bilgiler	
Kimlik No	▶ <input type="text"/>
Adı	▶ ÖMER FARUK
Soyadı	▶ DURSUN
Doğum Yeri	▶ <input type="text"/>
Doğum Tarihi	▶ <input type="text"/>
Güvenlik sözcüğü nedir ?	▶ <input type="text"/> (*)
Güvenlik sözcüğü (Tekrar)	▶ <input type="text"/> (*)

Güvenlik Sözcüğü (En az 8 Karakter) → bir yere not edilmesinde fayda var. Şu anki imzanızın kullanım süresi sona erdiğinde, yeni basılacak sim kartınızın şifresini almak için bu sözcük kullanarak sisteme giriş yapılacaktır.

Kurum bilgileri kısmına Őu anki alıŐmıŐ olduĐunuz kurum ve adresini yazıyoruz. E-İmza sim kartınız bu adrese gelecektir.

**\* Kurum Bilgileri**

Kurum Adı	▶	KOCAELİ MİLLİ EĐİTİM MÜDÜRLÜĐÜ	
		<i>Kurum Adı hatalı ise lütfen kurumunuzla iletişime geçiniz.</i>	
Kurum Sicil No	▶		
alıŐtığı Birim	▶		(?)
Ünvan	▶		(?)
Kurum / Birim Adresi	▶		(?)
		<i>Teslimat yukarıda belirtilen adrese yapılacaktır.</i>	
İl	▶	İl Seçiniz ▼	(?)
İle	▶	İle Seçiniz ▼	(?)
Posta Kodu	▶		(?)

İletişim bilgilerinizi doldurup Form Onayla butonuna basıyoruz.

**\* İletişim Bilgileri**

Eposta	▶		(?)
İŐ Telefonu	▶		(?)
		Dahili ▶	
Cep Telefonu	▶		(?)
		Mobil Operatör Tip ▶	Seiniz ▼ (?)
Ev Telefonu	▶		
Bilgi Kanalı	▶	<input checked="" type="radio"/> Eposta <input type="radio"/> SMS <input type="radio"/> Her İkisi (E-posta+SMS)	(?)

Form Onayla

Form Onayla ekranından sonra karŐımıza aŐaĐıdaki gibi bi ekran gelecektir.

**Kamu Sertifikasyon Merkezi**

---

**Nitelikli Elektronik Sertifika Başvurusu**  
Nitelikli Elektronik Sertifika Başvurusu > Kullanıcı GiriŐi

**Telefon Numaranız : 5066808898**

Başvuru işleminizi yapabilmemiz için yukarıda belirtilen cep telefonuna, SMS Onay Kodu gönderilecektir. SMS Onay Kodunun gönderilmesi için "GÖNDER" butonuna basınız. SMS gönderimi ücretsizdir.

EĐer yukarıdaki numarayı hatalı yazdıysanız lütfen başvurunuzu devam ettirmeyiniz. Başvurunuzu sayfanın başına gelerek yeniden yapınız.

Gönder

Cep telefonuz doğruysa Gönder butonuna basıp cep telefonunuza doğrulama SMS gelecektir.



## Nitelikli Elektronik Sertifika Başvurusu

[Nitelikli Elektronik Sertifika Başvurusu](#) > [Kullanıcı Girişi](#)

**Cep telefonunuza gelen SMS Onay Kodunu Giriniz**

SMS Onay Kodunuzun Geçerliliği İçin Kalan Süre

**297**  
Saniye

SMS Doğrulama Kodu:

Gelen Kodu girdikten sonra

## Nitelikli Elektronik Sertifika Başvurusu

[Nitelikli Elektronik Sertifika Başvurusu](#) > [Kullanıcı Girişi](#)

### Başvuru Formu ve Sertifika Sahibi Taahhütnamesi İmzalama Yönteminin Belirlenmesi

Doldurmuş olduğunuz başvuru formunu ve buna ait FORM-001-042 Kamu SM Nitelikli Elektronik Sertifika Sahibi Taahhütnamesi'ni aşağıdaki yöntemlerden birini seçerek imzalayınız.

Bu ekrandan YÖNTEM 1 : E-İmzalı Başvuru yapacağız.(Not: İmzanızın kullanım süresi dolmadan bu yöntemi kullanmamız gerek)

Karşımıza aşağıdaki gibi bi hata ekranı gelirse

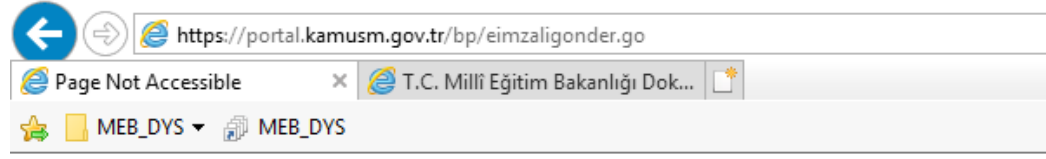

## Page Not Accessible

The page that you accessed is not available. You can:

- return to the [home page](#), re-establish your session, and try again, or,
- report this incident to the help desk via [email](#) or by calling [helpDeskPhoneNumber].

If you contact the help desk, please provide the following information:

**Transaction ID:** 119884586-PPE4

Adres çubuğuna tıklayıp ENTER tuşuna basıyoruz.

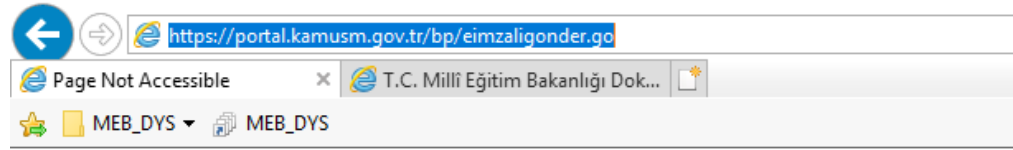

## Page Not Accessible

The page that you accessed is not available. You can:

- return to the [home page](#), re-establish your session, and try again, or,
- report this incident to the help desk via [email](#) or by calling [helpDeskPhoneNumber].

If you contact the help desk, please provide the following information:

**Transaction ID:** 119884586-PPE4

Bu aşamadan sonra karşımıza aşağıdaki gibi bir ekran gelecektir.

## Nitelikli Elektronik Sertifika Başvurusu

Nitelikli Elektronik Sertifika Başvurusu > Kullanıcı Girişi

Aşağıdaki alanda işlem yapabilmek için elektronik imza sertifikanızın bilgisayarınıza **takılı olması** gerekmektedir. Sertifikanızı bilgisayara takılı olduğundan emininseniz aşağıda yer alan "İmzala" butonuna basınız.

Kişisel Bilgileriniz	
Kimlik Numarası	<input type="text"/>
Adı Soyadı	ÖMER FARUK DURSUN
Kurum	KOCAELİ MİLLİ EĞİTİM MÜDÜRLÜĞÜ
Kurumsal Eposta	omerfarukdursun@gmail.com
İmzalanan İçerik	<p>Aşağıda yazılı bütün bilgilerin doğru olduğunu, aksi halde doğacak bütün zararlardan sorumlu olduğumu beyan ederim. Bu formdaki bilgilere göre şahsıma bir nitelikli elektronik sertifika hazırlanmasını talep ederim. AD:ÖMER FARUK SOYAD:DURSUN</p> <div style="border: 1px solid black; height: 40px; width: 100%;"></div> <p>KURUM BİRİMİ:Gebze MEM</p>
<input type="button" value="İmzala"/>	

İmzala butonuna basıp E-İmzamızı bilgisayara takıyoruz. AKIS kart tipi seçilecektir.

İşlem Yapılacak Kart Tipi

Lütfen İşlem Yapılacak Kart Tipini Seçiniz.

AKIS

OK Cancel

E-İmzamızın şifresini yazıp İmzala butonuna basıyoruz.

Lütfen İmzalama Yapılacak Sertifikayı Seçiniz.

Seçili Sertifika

sertifika bulunamadı!

Akıllı kart PIN kodunu giriniz...

1 2 3

4 5 6

7 8 9

0 <Sil

Rakamları karıştır

E-İmzanızın şifresini girdikten sonra karşınıza aşağıdaki gibi bir ekran gelecektir.

## Mobil Elektronik Sertifika Başvurusu

Mobil Elektronik Sertifika Başvurusu > Kullanıcı Girişi | Başvuru Formu Erişim Parolanı Bilmiyorum

### Başvuru Sonucu

Başvuru İmzalama İşlemi Başarıyla Bitirildi...

Bu işlemler bittikten sonra başvurunuz direkt İl Milli Eğitim Müdürlüğüne onay bekleyenler arasında gözükmemekte olup herhangi bir imzalı kağıt gerekmemektedir.

NOT: E-İmza sim kartınız tarafınıza ulaştırıldıktan sonra yeni sim kartınızı zarfın üzerindeki geçerlilik tarihinden itibaren kullanabilirsiniz. Yeni sim kartınızın pin kodunu kart tarafınıza ulaştıktan sonra <http://kamusm.gov.tr/> adresinden online işlemler kısmından şifreli giriş yaparak Pin bilgisi kısmından ulaşabilirsiniz.